

JA晴れの国岡山の営業エリアとお問い合わせ先

お問い合わせ先	営業時間	営業エリア
①瀬戸ローンセンター TEL 0120-928-005 FAX 086-952-5160 loan-c@oh.oy-ja.or.jp 〒709-0861 岡山市東区瀬戸町瀬戸426-8	平 日 10:00～18:00 土・日 曜 日 10:00～16:00 定 休 日 水曜日、祝日、 年末・年始	岡山市（瀬戸町）、赤磐市、備前市、和気町
②玉島北ローンセンター TEL 0120-065-612 FAX 086-525-5613 〒713-8113 倉敷市玉島八島1514-4	平 日 10:00～18:00 土・日 曜 日 10:00～16:00 定 休 日 水曜日、祝日、 年末・年始	倉敷市、早島町、浅口市、里庄町、井原市
③ライフプランセンター倉敷 TEL 0120-600-252 FAX 086-422-9889 〒710-0833 倉敷市西中新田4-1	平 日 10:00～18:00 土・日 曜 日 10:00～17:00 定 休 日 水曜日、祝日、 年末・年始	倉敷市、笠岡市、矢掛町
④吉備路ローンセンター TEL 0120-947-111 FAX 0866-95-2021 〒719-1162 総社市岡谷46-1	平 日 10:00～18:00 土・日 曜 日 10:00～16:00 定 休 日 水曜日、祝日、 年末・年始	総社市、倉敷市、早島町
⑤びほく統括本部 TEL 0866-22-4556 FAX 0866-22-9148 〒716-0045 高梁市中原町1383	平 日 8:30～17:00 定 休 日 土曜日、日曜日、祝日、 年末・年始	高梁市、真庭市（旧北房町）、吉備中央町（旧賀陽町）
⑥新見統括本部 TEL 0867-72-3139 FAX 0867-72-4000 〒718-0003 新見市高尾2423	平 日 8:30～17:00 定 休 日 土曜日、日曜日、祝日、 年末・年始	新見市
⑦津山ローンセンター TEL 0868-31-3316 FAX 0868-22-1051 〒708-0822 津山市林田146-1	平 日 10:00～18:00 土・日 曜 日 10:00～16:00 定 休 日 水曜日、祝日、 年末・年始	真庭市（旧北房町を除く）、新庄村、津山市、鏡野町、美咲町、久米南町、美作市、勝央町、奈義町、西粟倉村

JA晴れの国岡山

JA晴れの国岡山



金利はもちろん保障や利便性で選んでも
やっぱりJAバンク!!

JA住宅ローン



三大疾病保障付 固定金利/10年

当初適用金利

年1.30%

JA三大疾病保障とは？

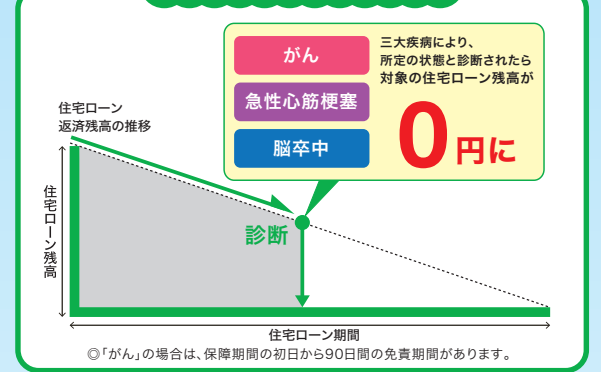

※下記の固定変動金利選択型10年に三大疾病保障特約付団体信用生命共済年0.10%を加えております。
※別途保証料が必要となります。



固定変動金利選択型

10年

当初適用金利

年1.20%

店頭金利 年3.60%

5年

当初適用金利

年1.15%

店頭金利 年3.30%

3年

当初適用金利

年1.10%

店頭金利 年3.15%

当初固定金利適用期間終了後も
その時点の店頭金利から 年1.5% 引下げ!

変動金利型

店頭金利から ずっと!
年1.90%引下げ!

当初適用金利

年0.875%

店頭金利 年2.775%

上記金利の適用条件は下記項目から3つのお取引でOK!!

給与振込

JAカード

キャッシュカード

JAネットバンク

生活関連ローン

投信口座(NISA)

※ご融資の金利はJAによって異なる場合がございます。詳しくはお近くのJAまでお問い合わせください。
※適用金利の有効期間は、事前審査受付時から9か月以内のご契約時までとなります。

JAのホームページを
チェックどうぞ!

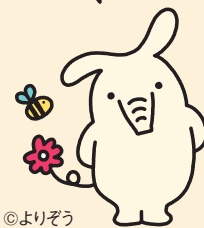

©よりぞう



JA晴れの国岡山

JA晴れの国岡山

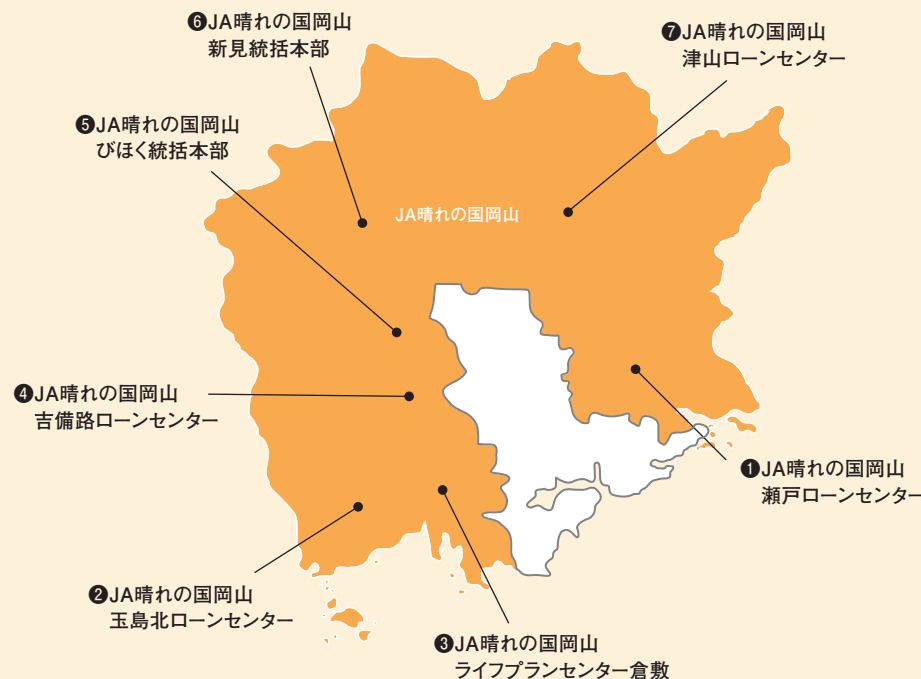

Q1 JAバンクって農家じゃなくても利用できるの？

※住宅ローンのご利用には組合員へのご加入が必要となります。

※6か月ごとに金利を見直し、ご返済額に連動するタイプです。

※提携保証会社は、①岡山県農業信用基金協会、②(一社)岡山県農協信用保証センター、③(株)協同住宅ローンの3社であり、①・②については右ページに商品概要を載せております。

※適用金利の有効期間は、事前審査受付時から9か月以内のご契約時までとなります。

※2 ATMのご利用には所定の手数料が必要となる場合があります。詳しくはお近くのJAまでお問い合わせください。

☐ がん罹患後に、勤務先を退職する方も珍しくありません。

※この資料は概要を説明したものです。詳細につきましては約款を必ずご確認ください。また、ご加入にあたっては必ず「団体信用生命共済のご説明(要約)」、「申込書記入のご案内」、「団体信用生命共済のしおり」および「三大疾病保障特約付団体信用生命共済のしおり」をご確認ください。